Подготовка к государственной итоговой аттестации – 11 класс 2019-2020 учебного года

Единый государственный экзамен – четыре шага к успеху!

1 ШАГ. Осуществить выбор предметов для прохождения экзаменов и начать интенсивную подготовку

в течение учебного года

2 ШАГ. Написать итоговое сочинение / изложение

04 декабря, 05 февраля, 06 мая

3 ШАГ. Подать заявление на экзамены, указав предметы и сроки: досрочный (март-апрель) или основной период (май-июнь) –

до 1 февраля 2020 г.

4 ШАГ. Изучить порядок проведения экзамена, чтобы не нарушать правила

до марта 2020 г.

ВНИМАНИЕ:

Организационных и технологических изменений нет!

Алгоритм выбора предметов для прохождения ЕГЭ

(РОДИТЕЛЬ + ВЫПУСКНИК)

- ✓ **1. Изучить официальные сайты ВУЗов и/или СПО – Раздел «Правила приема на 2020 год».**
- ✓ **2. Определить для себя профильные специальности и направления.**
- ✓ **3. Выбрать учреждения профессионального образования (не более 5 вузов и 3 специальностей).**
- ✓ **4. Изучить перечень предметов, необходимых для поступления.**
- ✓ **5. Определить предметы для прохождения ЕГЭ:**
  русский язык, математика (обязательные) + предметы по выбору (количество не ограничено).
- ✓ **6. Спланировать направления и способы подготовки к экзаменам:**
  - в школе - на уроках, на элективных курсах, на консультациях, ДОУ;
  - вне школы – самостоятельно, с использованием Интернет-ресурсов

ВНИМАНИЕ:

СВЕДЕНИЯ О ВЫБОРЕ ПРЕДМЕТОВ ВНОСЯТСЯ В БАЗУ не по 01.02.2020!

Официальные сайты ВУЗов и учреждений СПО

(РОДИТЕЛЬ+ВЫПУСКНИК)

ТюмГУ https://abiturient.utmn.ru/postuplenie/priemnaya-kampaniya-2017-goda/

ТИУ http://www.tyuiu.ru/abitur/docs/informatsiya-dlya-postupayushhih-na-1-oktyabrya-2016-g/

ТГМУ http://www.tyumsmu.ru/abiturientam/priemnaya-komissiya/perechen-vstupitelnyix-ispyitanij-bakalavriat-speczialitet.html

ГАУСЗ http://www.tsaa.ru/priemnaya-komissiya/pravila-priema/pravila-priema-2016-2017-uch.g

Тюменский педагогический колледж http://tpk-1.ru/specialties

Тюменский колледж экономики и права http://www.tkfk.ru/abiturientu/specialnosti-kolledga

Западно-Сибирский государственный колледж http://www.zsgk-tmn.ru/index.php/formy-i-sroki-obucheniya

ВНИМАНИЕ:

Перечень сайтов образовательных организаций является примерным, все сайты интересующих образовательных организаций доступны в сети Интернет

Особенности ЕГЭ

- Единые **правила проведения**
- Единое расписание
- Использование заданий стандартизированной формы - **КИМ**
- Использование специальных **бланков** для оформления ответов на задания
- Проведение письменно на русском языке (за исключением ЕГЭ по иностранным языкам)

Участники ЕГЭ –

обучающиеся, освоившие основные общеобразовательные программы на уровне среднего общего образования и допущенные в установленном порядке к государственной итоговой аттестации

Интернет-ресурсы для подготовки к экзаменам

http://www.egeinfo.ru/ - Решу ЕГЭ.
http://www.egeinfo.ru/ - Сдам ГИА.
http://ege.edu.ru/ - Портал информационной поддержки единого государственного экзамена
http://www.fipi.ru/ - Федеральный банк тестовых заданий по всем предметам
http://russiaedu.ru – онлайн тестирование ЕГЭ\ОГЭ
http://togirro.ru/ - подготовка учащихся к ГИА

ВНИМАНИЕ:
опасайтесь сайтов,
- предлагающих купить готовые решения заданий;
- узнать персональные данные ребенка или родителей (Ф.И.О. номер телефона, адрес и др.);
- размещающих советы, как обмануть экзаменаторов (принести телефон, шпаргалки)

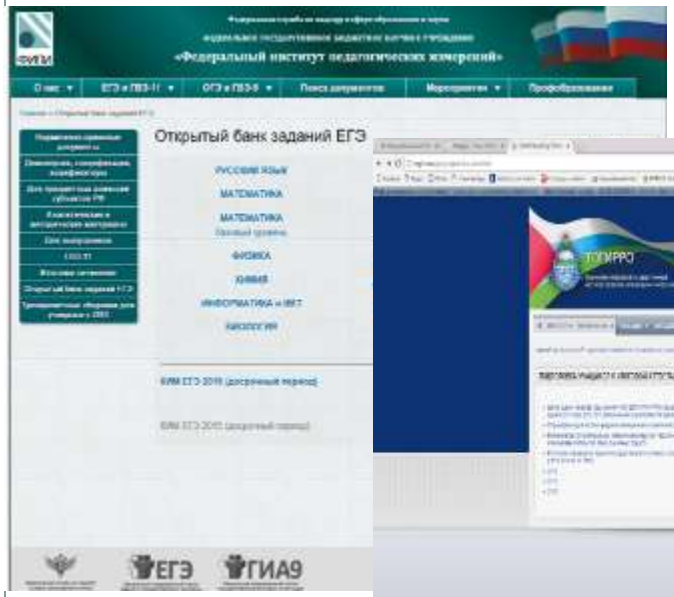

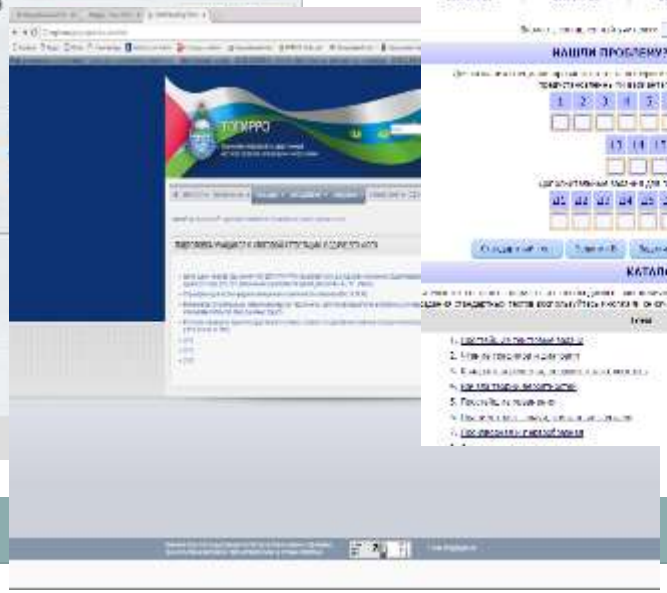

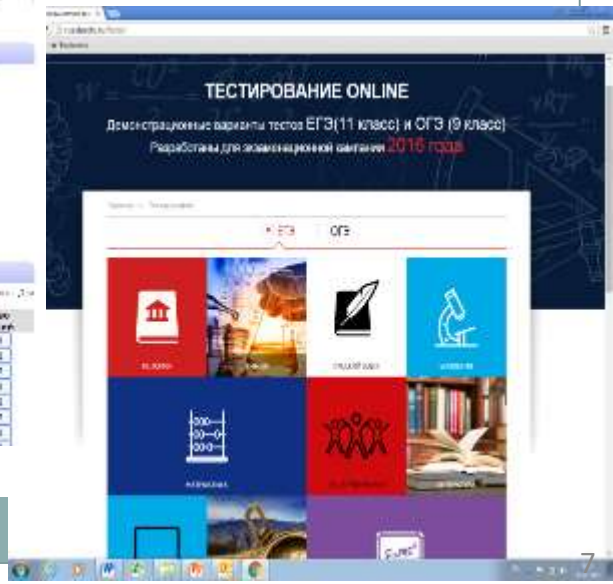

Изменения в заданиях ЕГЭ 2020 года

Отмена части А (с выбором ответов) по 10 предметам:

русский язык, математика, история, обществознание, география, информатика, литература, биология, химия, физика

Предмет	Особенности контрольно-измерительных материалов
Русский язык, математика, география, информатика, литература, иностранные языки, история	Нет изменений структуры и содержания
Обществознание	Нет существенных изменений

Существенные изменения в структуре и содержании

Биология	• Исключены задания с выбором одного ответа; сокращено количество заданий с 40 до 28; • Уменьшен максимальный первичный балл с 61 до 59; • Увеличена продолжительность экзаменационной работы с 180 до 210 минут; • В часть 1 включены **новые типы заданий** (заполнение пропущенных элементов схемы или таблицы, нахождение правильно указанных обозначений в рисунке, анализ и синтез информации со статистическими данными)
Химия	• Исключены задания с выбором одного ответа; сокращено количество заданий с 40 до 34; • Уменьшен максимальный первичный балл за выполнение работы в целом с 64 до 60; • Задания сгруппированы по отдельным тематическим блокам (базовый и блок повышенной сложности); • Изменена шкала оценивания (с 1 до 2 баллов) выполнения заданий базового уровня сложности (задания №9 и №17)
Физика	• Исключены задания с выбором одного ответа; • Добавлены задания с кратким ответом.

Минимальные баллы ЕГЭ

Предмет	Баллы ЕГЭ-2016 и ЕГЭ-2018		Балл ЕГЭ-2014	
	аттестат	вуз	аттестат	вуз
Русский язык	24	36	24	36
Математика (профильный)	27	27	20	27
Математика (базовый)	3	-		
Физика	36		36	
Химия	36		36	
Информатика и ИКТ	40		40	
Биология	36		36	
История	32		32	
География	37		37	
Обществознание	42		39	42
Литература	32		32	
Иностранный язык	22		20	22

ВНИМАНИЕ:

Минимальные баллы не изменились с 2016 года

Допуск к ГИА

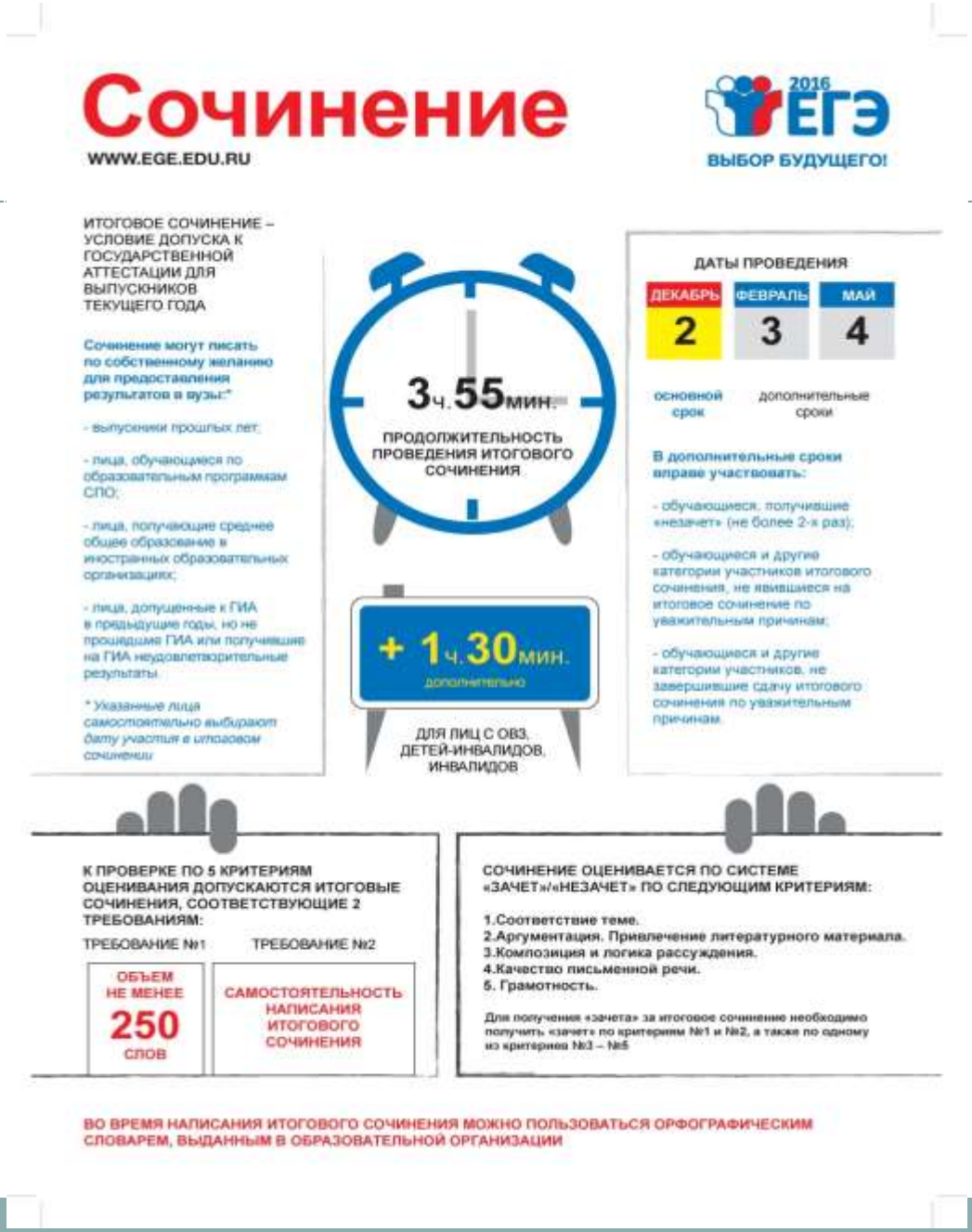
Сочинение
WWW.EGE.EDU.RU
2016 ЕГЭ
ВЫБОР БУДУЩЕГО!
ИТОГОВОЕ СОЧИНЕНИЕ – УСЛОВИЕ ДОПУСКА К ГОСУДАРСТВЕННОЙ АТТЕСТАЦИИ ДЛЯ ВЫПУСКНИКОВ ТЕКУЩЕГО ГОДА
Сочинение могут писать по собственному желанию для предоставления результатов в вузы:*
- выпускники прошлых лет;
- лица, обучающиеся по образовательным программам СПО;
- лица, получающие среднее общее образование в иностранных образовательных организациях;
- лица, допущенные к ГИА в предыдущие годы, но не прошедшие ГИА или получившие на ГИА неудовлетворительные результаты
* Указанные лица самостоятельно выбирают дату участия в итоговом сочинении
3ч.55мин.
ПРОДОЛЖИТЕЛЬНОСТЬ ПРОВЕДЕНИЯ ИТОГОВОГО СОЧИНЕНИЯ
+ 1ч.30мин.
дополнительно
ДЛЯ ЛИЦ С ОВЗ, ДЕТЕЙ-ИНВАЛИДОВ, ИНВАЛИДОВ
ДАТЫ ПРОВЕДЕНИЯ
ДЕКАБРЬ 2
ФЕВРАЛЬ 3
МАЙ 4
основной срок
дополнительные сроки
В дополнительные сроки вправе участвовать:
- обучающиеся, получившие «незачет» (не более 2-х раз);
- обучающиеся и другие категории участников итогового сочинения, не явившиеся на итоговое сочинение по уважительным причинам;
- обучающиеся и другие категории участников, не завершившие сдачу итогового сочинения по уважительным причинам.
К ПРОВЕРКЕ ПО 5 КРИТЕРИЯМ ОЦЕНИВАНИЯ ДОПУСКАЮТСЯ ИТОГОВЫЕ СОЧИНЕНИЯ, СООТВЕТСТВУЮЩИЕ 2 ТРЕБОВАНИЯМ:
ТРЕБОВАНИЕ №1
ОБЪЕМ НЕ МЕНЕЕ 250 СЛОВ
ТРЕБОВАНИЕ №2
САМОСТОЯТЕЛЬНОСТЬ НАПИСАНИЯ ИТОГОВОГО СОЧИНЕНИЯ
СОЧИНЕНИЕ ОЦЕНИВАЕТСЯ ПО СИСТЕМЕ «ЗАЧЕТ»/«НЕЗАЧЕТ» ПО СЛЕДУЮЩИМ КРИТЕРИЯМ:
1.Соответствие теме.
2.Аргументация. Привлечение литературного материала.
3.Композиция и логика рассуждения.
4.Качество письменной речи.
5. Грамотность.
Для получения «зачета» за итоговое сочинение необходимо получить «зачет» по критериям №1 и №2, а также по одному из критериев №3 – №5
ВО ВРЕМЯ НАПИСАНИЯ ИТОГОВОГО СОЧИНЕНИЯ МОЖНО ПОЛЬЗОВАТЬСЯ ОРФОГРАФИЧЕСКИМ СЛОВАРЕМ, ВЫДАННЫМ В ОБРАЗОВАТЕЛЬНОЙ ОРГАНИЗАЦИИ

ИТОГОВОЕ СОЧИНЕНИЕ (ИЗЛОЖЕНИЕ)

Итог: зачет-незачет – в школе (для получения допуска к экзаменам), до 10 дополнительных баллов в вузе

Дата	Мероприятие	Продолжительность	Участники
Основной период			
04 декабря 2019 (среда)	**Итоговое сочинение (изложение)**	**3 часа 55 минут (235 минут)**	➢ **Выпускники 11 классов,** ➢ **выпускники прошлых лет (по желанию).**
Дополнительные сроки			
05 февраля 2020 (среда)	**Итоговое сочинение (изложение)**	**3 часа 55 минут (235 минут)**	➢ **Выпускники 11 классов, пропустившие сочинение (изложение) в декабре,** ➢ **выпускники текущего года, получившие «незачет» в декабре,** ➢ **выпускники прошлых лет (по желанию).**
06 мая 2020 (среда)	**Итоговое сочинение (изложение)**	**3 часа 55 минут (235 минут)**	➢ **Выпускники 11 классов, пропустившие сочинение (изложение) в декабре и феврале,** ➢ **выпускники текущего года, получившие «незачет» в декабре и феврале,** ➢ **выпускники прошлых лет (по желанию).**

Методические рекомендации для подготовки:
http://ege.edu.ru/ru/classes-11/sochinenie/
http://fipi.ru/ege-i-gve-11/itogovoe-sochinenie#mrf
http://togirro.ru/go/podgotovka_ucha.htm
Бесплатный вебинар для подготовки - 06.11.2016
https://pelicanbook.ru/pages/winter_essay2016/

ИТОГОВОЕ СОЧИНЕНИЕ

❑Направления тем

Направление	Пояснение
«Война и мир» – к 150-летию великой книги	Темы, связанные с данным направлением, предполагают попытку осмысления важнейших исторических и нравственно-философских уроков знаменитой толстовской эпопеи. Опираясь на духовный опыт, воплощенный в великой книге, важно поделиться собственными размышлениями о вечном стремлении человека к миру и гармонии, о причинах разлада и поисках согласия между людьми в семейных и социальных отношениях, о многозначности понятий «война» и «мир» и их сложном соотношении, о природе подлинного героизма и патриотизма, а также о других вечных проблемах, неизменно находящих отклик в литературных произведениях.
Надежда и отчаяние	В широком мировоззренческом аспекте понятия «надежда» и «отчаяние» могут быть соотнесены с выбором активной или пассивной жизненной позиции по отношению к несовершенствам окружающей действительности. Надежда помогает человеку выстоять в тяжелых жизненных ситуациях, толкающих к отчаянию и вызывающих ощущение безысходности. Многие литературные герои оказываются перед трудным выбором: проявить слабость и сдаться на волю обстоятельств или бороться с ними, не теряя веры в людей и собственные силы, добро и справедливость. Проиллюстрировать проявления этих разных жизненных позиций можно, обратившись к произведениям отечественной и зарубежной литературы.

ИТОГОВОЕ СОЧИНЕНИЕ

❑Направления тем

Направление	Пояснение
Добро и зло	Конфликт между добром и злом составляет основу большинства сюжетов мировой литературы и фольклора, воплощается в произведениях всех видов искусства. Вечное противостояние двух полюсов человеческого бытия находит свое отражение в нравственном выборе героев, в их мыслях и поступках. Познание добра и зла, определение границ между ними является неотъемлемой частью всякой человеческой судьбы. Преломление читательского опыта ученика в этом ракурсе даст необходимый материал для раскрытия любой из тем указанного направления.
Гордость и смирение	Данное направление предполагает осмысление понятий «гордость» и «смирение» в философском, историческом и нравственном аспекте с учетом многозначности их смысла у людей разных национальностей и религиозных убеждений. Понятие «гордость» может быть осмыслено как в позитивном ключе (чувство собственного достоинства), так и в негативном (гордыня); понятие «смирение» – как рабская покорность или как внутренняя сила, позволяющая не отвечать агрессией на агрессию. Выбор тех или иных смысловых аспектов, а также примеров из литературных произведений остаются за автором сочинения.

ИТОГОВОЕ СОЧИНЕНИЕ

❑Направления тем

Направление	Пояснение
Он и она	Взаимоотношения между мужчиной и женщиной, как в личной, так и в социальной сфере, всегда волновали отечественных и зарубежных писателей, публицистов, философов. Темы сочинений данного направления дают возможность рассмотреть разные проявления этих отношений: от дружбы и любви до конфликта и обоюдного неприятия. Предметом размышления может стать и многообразие взаимоотношений мужчины и женщины в социальном, культурном, семейном контексте, включая духовные связи между ребенком и родителями. Обширный литературный материал содержит примеры осмысления тончайших нюансов духовного сосуществования двух миров, именуемых «он» и «она».

ВНИМАНИЕ:
Все представленные произведения носят рекомендательный характер, окончательный выбор произведения, эпизода и главных героев остается за учеником!

Требования к сочинению

- **ТРЕБОВАНИЕ № 1. «ОБЪЕМ ИТОГОВОГО СОЧИНЕНИЯ (ИЗЛОЖЕНИЯ)»**
- Рекомендуемое количество слов – **от 350**.
- Максимальное количество слов в сочинении не устанавливается. Если в сочинении **менее 250 слов** (в подсчёт включаются все слова, в том числе и служебные), то выставляется «незачет» за невыполнение требования № 1 и «незачет» за работу в целом (такое сочинение не проверяется по критериям оценивания).

Требования к сочинению

- **ТРЕБОВАНИЕ № 2. «САМОСТОЯТЕЛЬНОСТЬ НАПИСАНИЯ ИТОГОВОГО СОЧИНЕНИЯ (ИЗЛОЖЕНИЯ)»**

- Итоговое сочинение выполняется самостоятельно. Не допускается списывание сочинения (фрагментов сочинения) из какого-либо источника или воспроизведение по памяти чужого текста (работа другого участника, текст, опубликованный в бумажном и (или) электронном виде, и др.).

- Допускается прямое или косвенное цитирование с обязательной ссылкой на источник (ссылка дается в свободной форме). Объем цитирования не должен превышать объем собственного текста участника.

- Если сочинение признано несамостоятельным, то выставляется «незачет» за невыполнение требования № 2 и «незачет» за работу в целом (такое сочинение не проверяется по критериям оценивания).

ИТОГОВОЕ СОЧИНЕНИЕ. Критерии

1. Соответствие теме
2.Аргументация. Привлечение литературного материала
3. Композиция и логика рассуждения
4. Качество письменной речи
5. Грамотность

Как подать заявление на ЕГЭ 2020

❑ **Срок подачи заявления:**

до 01.02.20	выбираем экзамены по максимуму
отказаться от экзамена по выбору	в любой момент
добавить экзамен	**маловероятно! в исключительных случаях**

❑ **Необходимо подать заявление:**

Для участия в ЕГЭ в основные сроки или досрочно:

- Выпускники текущего года – в своей школе
- Выпускники прошлых лет - в МОУО

❑ **Кто может подать заявление:**

- Участник ЕГЭ лично
- Родители (законные представители)
- Иные лица на основе доверенности (этим могут воспользоваться иностранные граждане, военнослужащие)

Отработка технологии проведения экзаменов

ВНИМАНИЕ:
Оценки за выполнение пробных экзаменов не выставляются!

Для отработки экзаменационных процедур и выявления пробелов в учебных знаниях для выпускников по заданиям – аналогам ЕГЭ проводятся репетиционные экзамены:

- **в гимназии в рамках контрольных работ;**
- **на муниципальном уровне в ходе единых муниципальных тестирований;**
- **на областном уровне в качестве пробных экзаменов.**

Для формирования объективного представления о процедуре и содержании экзаменов проводится имитационный экзамен для родителей:

- **в ходе форума «Большая перемена»;**
- **во время разъяснительных мероприятий школы и/или муниципалитета**

❑ МОЖНО

❑ НЕЛЬЗЯ

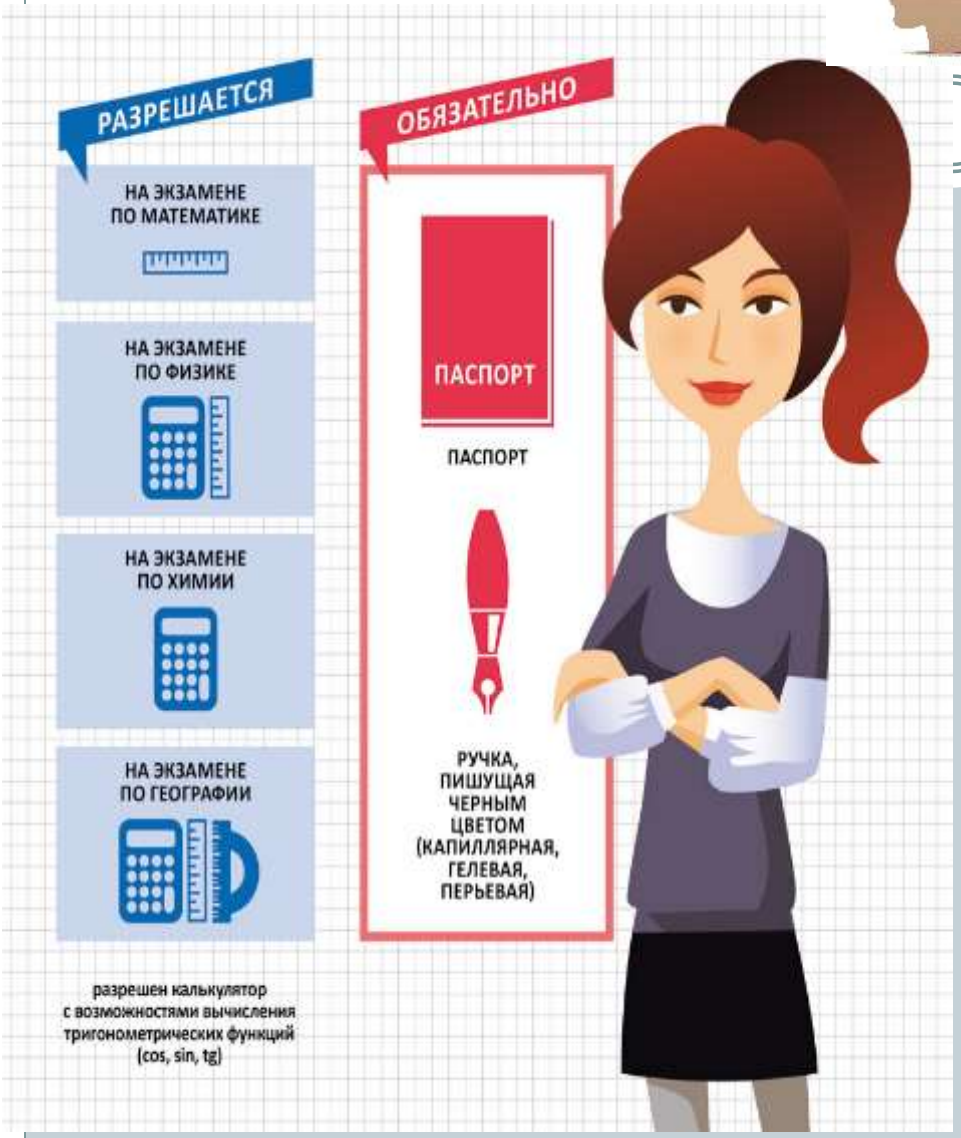

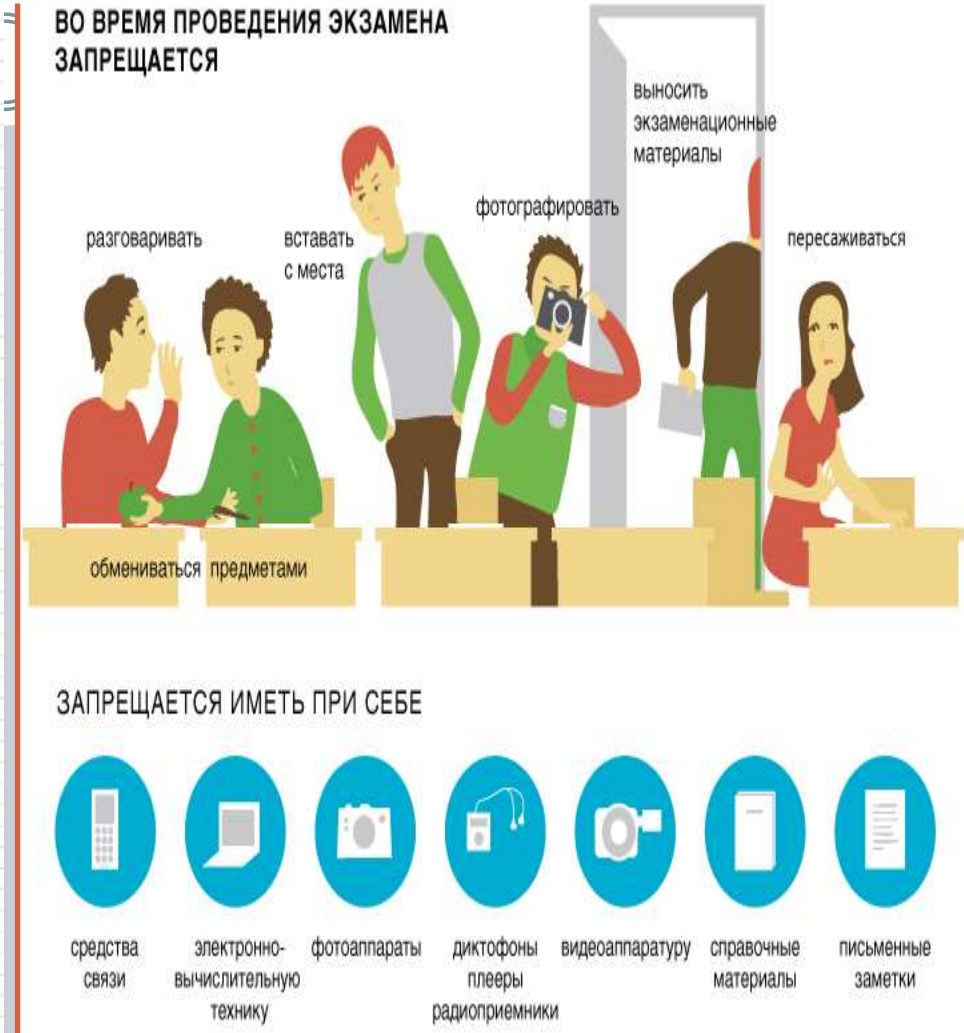

✓ **Успешное прохождение экзаменов**

✓ **Удаление с экзамена, штраф, пересдача через год**

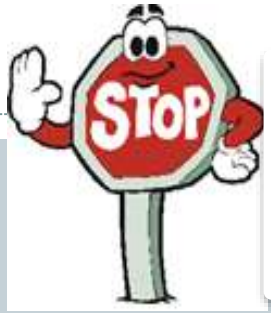

Сдавай честно, следуй инструкциям

Изменение перечня предметов после 01 февраля	**Разрешение Рособрнадзора только в исключительных случаях при наличии официального документа**
Наличие и использование телефонов, шпаргалок	**Удаление, отмена результатов, штраф, невозможность пересдать в текущем учебном году**
Использование для подготовки готовых ответов в Интернете	**Дезориентация во время экзамена, неудовлетворительные результаты**

❑ Информационно-разъяснительная работа

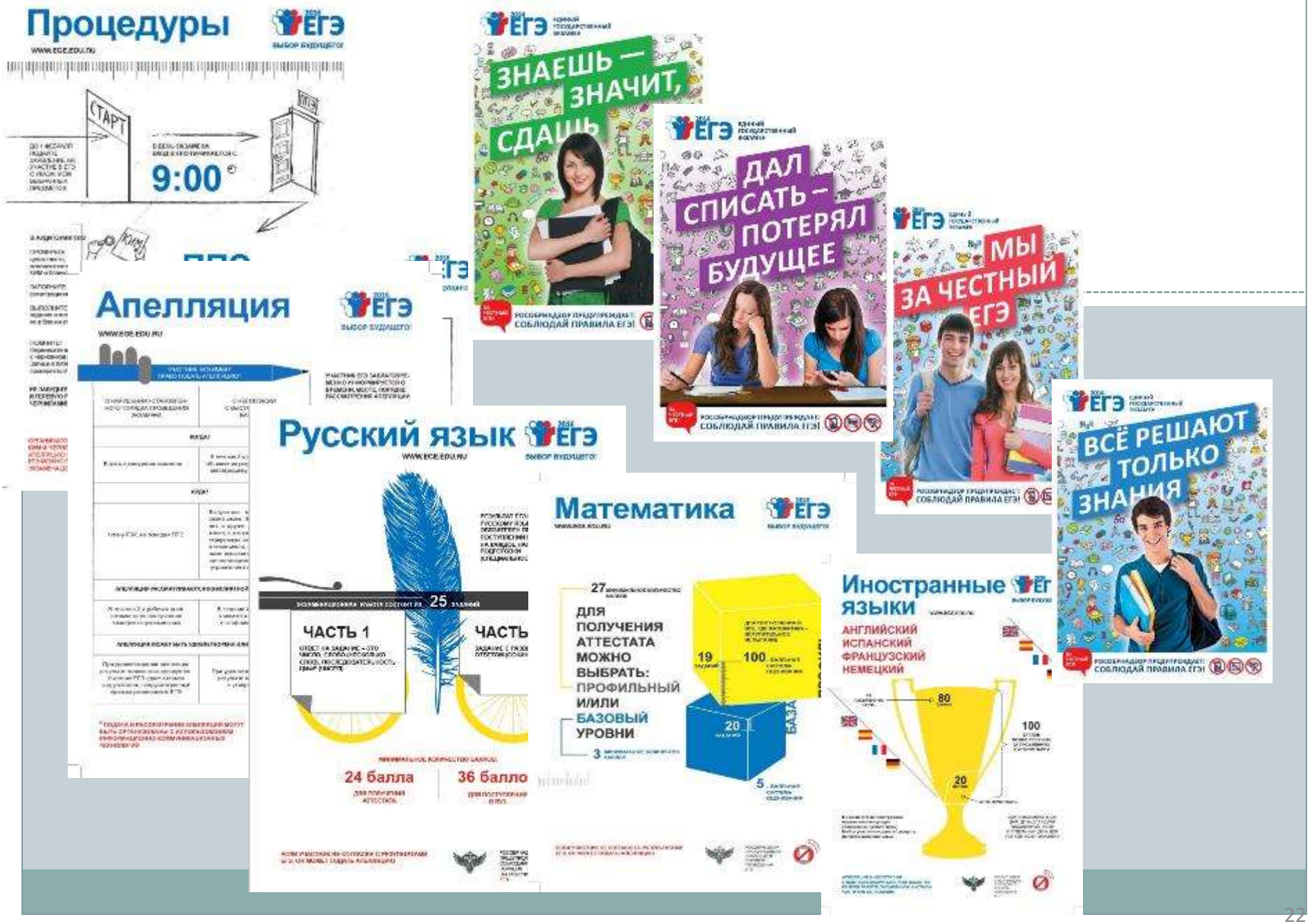

АТТЕСТАТ

Пороговые минимальные баллы для сдачи обязательных экзаменов в 11 классе, для получения аттестата:

Предмет	Значение порогового балла
Сочинение	зачѐт
Русский язык	от 24 баллов
Математика (профиль)	от 27 баллов
Математика (база)	от 3 баллов

ИТОГОВЫЕ ОТМЕТКИ

- **Итоговые отметки** по общеобразовательному предмету базисного учебного плана, в случае если на его изучение отводилось **по учебному плану ОУ не менее 64 часов за два учебных года.**
- **Итоговые отметки** выставляются **до проведения ЕГЭ как среднее арифметическое полугодовых и годовых отметок за 10 и 11 классы (6 отметок).**

Документы выпускника

- **Аттестат о среднем общем образовании;**
- **РЕЗУЛЬТАТЫ ЕГЭ (сертификата ЕГЭ, с 2014г., в бумажном**

виде нет, результаты хранятся только в электронной базе); действительны в течение четырех лет, следующих за годомсдачи экзамена. То есть сроки действия результатов ЕГЭ 2020 года истекают в декабре 2024-го и могут быть использованы для поступления в вузы в период с 2020 по 2024 год;

- **Скан сочинения в единой базе ЕГЭ;**
- **Индивидуальные достижения: медаль за особые успехи в учении, сочинение, спортивное звание, значок ГТО, победа во Всероссийской олимпиаде школьников, участие в волонтерской деятельности.**

Неудовлетворительный результат

Если выпускник текущего года получает результат ниже минимального количества баллов **по одному из обязательных предметов** (русский язык или математика), то он может пересдать этот экзамен в этом году в резервные дни.

Если выпускник текущего года получает результаты ниже минимального количества баллов **и по русскому языку и по математике**, он сможет пересдать ЕГЭ **не ранее 01 сентября текущего года.**

Таким образом, вместо аттестата ему будет выдана справка об обучении в школе.

ПРОЕКТ РАСПИСАНИЯ ЕГЭ

ЕГЭ: основной период	
25 мая (пн)	**география, литература, информатика и ИКТ**
28 мая (чт)	**русский язык**
1 июня (пн)	**математика (базовая и профильная)**
4 июня (чт)	**история, биология**
8 июня (пн)	**обществознание, химия**
11 июня (чт)	**иностранные языки (устно)**
15 июня (пн)	**иностранные языки (устно)**
16 июня (вт)	**иностранные языки (письменно), физика**
19 июня (вт)	резерв: география, литература, информатика и ИКТ
22 июня (пн)	резерв: русский язык
25 июня (чт)	резерв: математика (базовая и профильная)
29 июня (пн)	резерв: история, биология
30 июня (вт)	резерв: обществознание, химия
1 июля (ср)	резерв: иностранные языки (письменно), физика
2 июля (чт)	резерв: иностранные языки (устно)
3 июля (пт)	резерв: по всем учебным предметам

❑ Информационно-разъяснительная работа

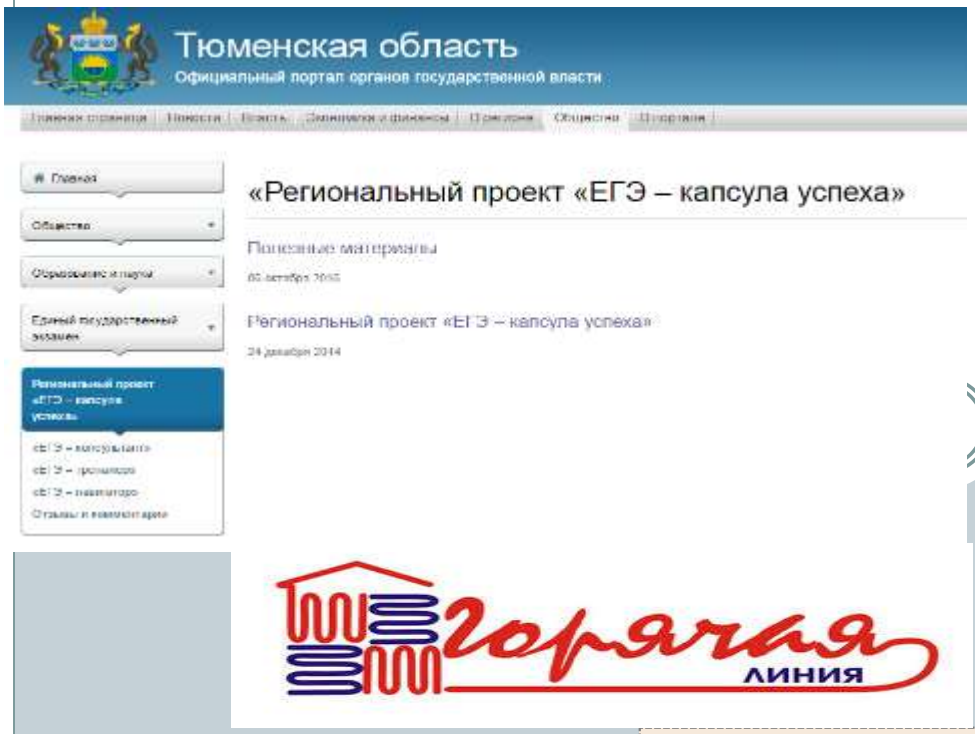

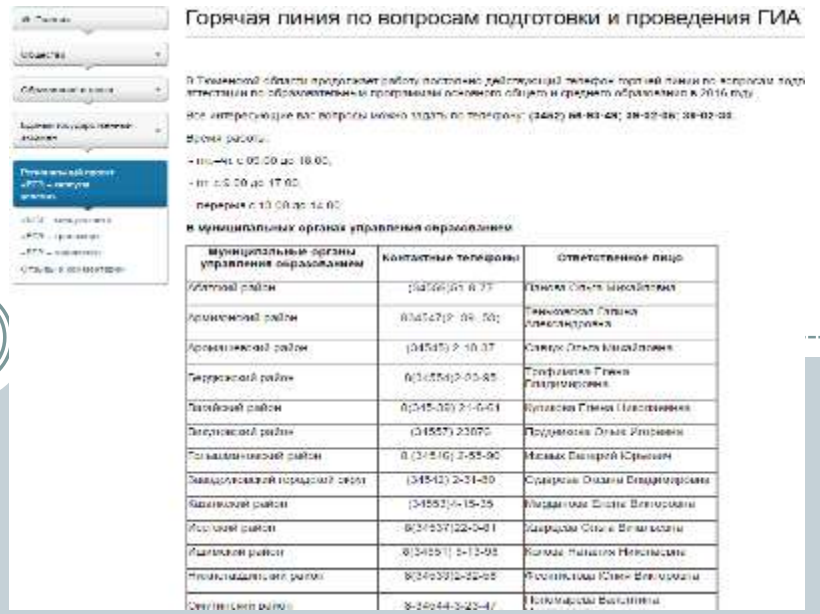

8 (3452) 56-93-49; 56-93-30 – Департамент образования и науки Тюменской области

8 (3452) 39-02-05; 39-02-30 – Региональный центр обработки информации

8 (3452) … – телефон муниципального органа управления образованием

8 (3452) … - телефон общеобразовательного учреждения

❑ Информационно-разъяснительная работа

Видеоролики Рособрнадзора

- ✓ https://www.youtube.com/watch?v=LRzZgetfYEw
- ✓ https://www.youtube.com/watch?v=Ji9XnnalaFo
- ✓ http://ege.edu.ru/ru/main/information_materials/vid_pap/

Советы психолога

- ✓ https://www.youtube.com/watch?v=L9xFsoroxnA
- ✓ https://www.youtube.com/watch?v=eG9-l9-kHOA

Информационные плакаты и брошюры

- ✓ http://ege.edu.ru/ru/main/information_materials/brochure/
- ✓ http://ege.edu.ru/ru/main/information_materials/plak/

Советы выпускников прошлых лет

- ✓ https://www.youtube.com/watch?v=e6CIXGDf4Vc

Информирование о ЕГЭ
(нормативные правовые документы, оперативная официальная информация, демоверсии, открытый банк заданий ЕГЭ)

1.Открытый банк заданий ЕГЭ: http://www.fipi.ru/content/otkrytyy-bankzadaniy- ege

2. **Официальный информационный портал единого государственного экзамена: http://www.ege.edu.ru/**

- основные сведения об ЕГЭ;
- нормативно-справочные документы;
- процедура и правила проведения ЕГЭ;
- расписание ЕГЭ;
- шкалирование результатов;
- демонстрационные материалы

3.Официальный сайт Рособрнадзора http://obrnadzor.gov.ru/

4.Официальный сайт Минобрнауки России http://минобрнауки.рф/

❑ Создание психологического комфорта при подготовке и прохождении экзаменов

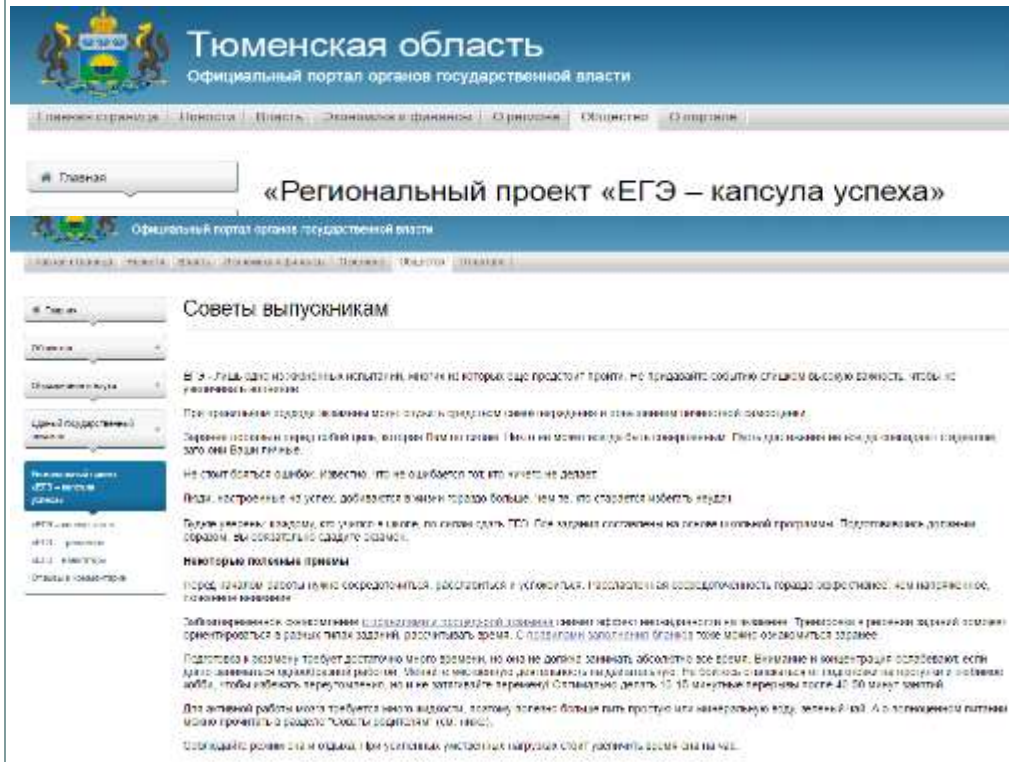

Уважаемые родители, помните, что:

- Поощрение, поддержка, реальная помощь, а главное - спокойствие взрослых - помогают ребенку успешно справиться с собственным волнением.

- Запугивание и нервозность не повышают мотивацию, а только создают эмоциональные барьеры, которые самому ребенку преодолеть сложно.

- Проявление веры в ребенка повышает его уверенность.

- Психологическое и физическое здоровье ребенка превыше всего!

Желаем успехов!!!!